

SOUS-DIRECTION DE L'ÉDUCATION ROUTIÈRE ET DU PERMIS DE CONDUIRE (ERPC) 01.40.8 suivi du n° de poste à 5 chiffres

Mise à jour du 07/04/2014

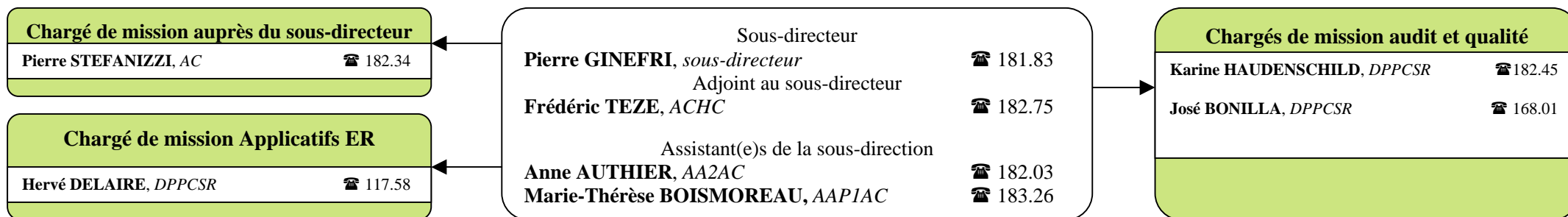

Bureau de l'éducation à la conduite et à la sécurité routière (ERPC1)

Chef du bureau
Emmanuel Shearer, *APAE* ☎ 165.76

Adjoint(e) au chef du bureau
 Coordination « Permis à points »
Fabienne Clair, *APAE* ☎ 182.04

Chargé(e) d'études statistiques et gestion
Rafael Franck Soler, *SACDD-CE* ☎ 182.27

Pôle formation des usagers de la route
 Chef du pôle
Stéphane Munch, *DPCSR* ☎ 181.90
 Assistant(e) du pôle
Sylvie Bordas, *IPCSR* ☎ 182.70

Pôle des professions de l'éducation à la conduite et à la sécurité routière
 Chef du pôle
 N., ☎

Assistant(e) du pôle
Jocelyne Houllier, *IPCSR* ☎ 180.34
 Assistant(e) du pôle
Florence Boulay, *SACDD-CN* ☎ 182.10

Bureau du permis de conduire (ERPC2)

Chef du bureau
 N., ☎ 182.08

Adjoint(e) au chef du bureau
Xavier Bouleury, *DPPCSR* ☎ 182.01

Pôle réglementation technique du permis de conduire
 Chef du pôle
Frédéric Gillodes, *DPCSR* ☎ 181.89
 Assistant(e) du pôle
 N., *IPCSR* ☎ 182.53

Pôle réglementation administrative du permis de conduire
 Chef du pôle
Halim Meddah, *AAE* ☎ 181.87
 Chargé d'études « réglementation administrative du permis de conduire »
Mehdi Rabhi, *AAE* ☎ 182.35
 Assistant(e)s du pôle
Melissa Haefele, *SACDD-CN* ☎ 181.84

Pôle suivi et gestion de l'activité du service public des examens du permis de conduire
 Chef du pôle
Christophe André, *ITPE* ☎ 182.83
 Assistant(e) du pôle
 N., ☎

Relations avec les préfectures Projet FAETON
Adrien Margueritte, *AAE* ☎ 182.60

Bureau de l'animation de la politique éducative et des ressources (ERPC3)

Chef du bureau
Jean-Baptiste Dorival, *CAE* ☎ 182.26
Jean-Christophe Guillo, *APAE* ☎ 182.21

Pôle animation de la politique éducative
 Chef du pôle
Noria Khattab-Bekkaye, *DPCSR* ☎ 181.85

Assistant(e)s du pôle
 N., ☎

Pôle ressources
 Chef du pôle
Sébastien Piquot, *AAE* ☎ 185.01

Assistant(e)s du pôle
 N., ☎
Annie Virassamy, *SACDD-CE* ☎ 182.33

Service du fichier national du Permis de conduire (ERPC4 - FNPC) 01.60.3 (suivi du n° de poste à 5 chiffres)

Chef du service
 N., ☎ 716.33

Adjoint au chef du service
Eglantine Fraisse, *APAE* ☎ 716.59

Chargé(e) de mission « affaires juridiques et budgétaires »
Fabrice Vesin, *SAIOM-CE* ☎ 715.30
 Chargé(e) de mission « système nation des PC »
Philippe Juillet, *SAIOM-CE* ☎ 716.56

Section « permis à points »
 Chef de section
Fabienne Fontas, *AAE* ☎ 716.51

Section « Gestion-contrôle »
 Chef de section
Myriam Sorgues, *AAP* ☎ 716.54

Section fiabilisation de la base de données
 Chef de section
Michèle Redier, *SAIOM-CS* ☎ 716.57